Tabloide Nacional

QUINTA-FEIRA, 29 DE JUNHO DE 2023 | ANO II | NÚMERO 25 | EDIÇÃO NACIONAL| WWW.TABLOIDENACIONAL.COM.BR

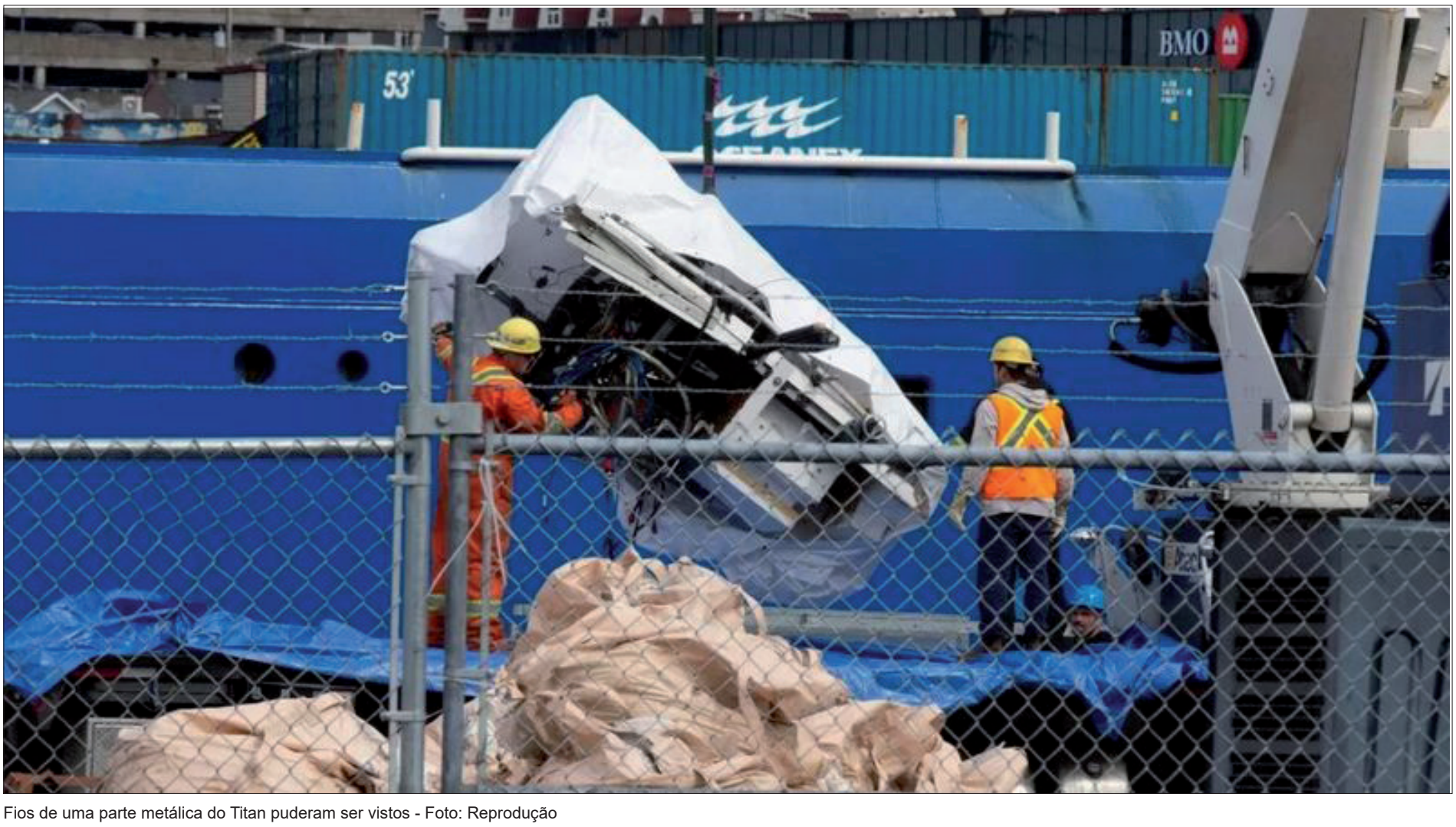

Fios de uma parte metálica do Titan puderam ser vistos - Foto: Reprodução

Destroços do submersível Titan são encontrados e levados ao Canadá

As tampas de titânio do submersível incluindo a que continha uma escotilha parecem estar entre os destroços

REDAÇÃO, TABLOIDE NACIONAL

Partes do submersível turístico que implodiu em uma excursão em águas profundas ao Titanic, matando cinco pessoas, foram vistas pela primeira vez desde o incidente.

Destroços de metal pertencentes ao submarino foram descarregados do navio Horizon Arctic em St John's, Canadá, nesta quarta-feira (28/6).

Fotografias mostram pedaços de metal da embarcação cobertos por lonas, antes que guindastes colocassem as partes em caminhões.

Funcionários da Guarda Costeira dos EUA disseram que a estrutura de pouso do submersível e uma tampa traseira foram encontradas entre os destroços.

Todas as cinco pessoas a bordo do navio morreram em 18 de junho depois que ele implodiu em cerca de 90 minutos, durante uma excursão para ver o famoso naufrágio de 1912, que fica a uma profundidade de 3,8 km no Atlântico Norte.

A estrutura do submersível incluía duas tampas de titânio e um cilindro de fibra de carbono entre elas.

Os destroços trazidos para o continente nesta quarta-feira parecem incluir as duas tampas, incluindo a escotilha do submarino sem a janela, bem como as pernas de pouso e o compartimento do equipamentos posterior, segundo o correspondente de ciência da BBC News, Jonathan Amos.

Até o momento, cinco peças grandes foram encontradas abaixo da superfície em um grande campo de destroços perto da parte dianteira do Titanic, de acordo com a última atualização da Guarda Costeira dos EUA.

O órgão lançou uma investigação sobre as causas do desastre, que está em fase inicial. As autoridades disseram que tentarão estabelecer o que causou a implosão e fazer recomendações para evitar futuras tragédias.

O fundador da OceanGate, que organizou a expedição, Stockton Rush, de 61 anos; o explorador britânico Hamish Harding, 58; Shahzada Dawood, 48, e seu filho, Suleman Dawood, 19; e o mergulhador francês Paul-Henry Nargeolet, 77, morreram no incidente.

Desde então, a OceanGate foi criticada por suas práticas de segurança. Ex-funcionários levantaram várias preocupações sobre o submarino Titan, que não estava sujeito a regulamentação.

Em mensagens de e-mail às quais a BBC teve acesso, Rush já havia descartado as preocupações de segurança de um especialista, dizendo que estava "cansado de agentes da indústria que tentam usar um argumento de segurança para impedir a inovação".

Em um comunicado na semana passada, a OceanGate disse que foi "um momento extremamente triste para nossos funcionários que estão exaustos e sofrendo profundamente com essa perda".

Câmara de São Caetano aprova as contas do Prefeito referentes a 2020

RICK UCHÔA, **TABLOIDE NACIONAL**

A Câmara de São Caetano aprovou na tarde desta terça-feira, 27, em discussão e votação únicas do projeto de decreto legislativo, as contas do Prefeito Municipal referentes ao exercício de 2020, mantendo-se o parecer favorável do TCE-SP (Tribunal de Contas do Estado de São Paulo). A decisão dos vereadores também considerou a manifestação da Comissão de Finanças e Orçamento da Casa, que recomendou a aprovação.

"Ressalto que o Colendo do Tribunal de Contas do Estado de São Paulo emitiu parecer favorável ao processo considerando o cumprimento dos Mandamentos Constitucionais relativos às despesas com Ensino, Saúde e Transferência de Recursos à Câmara, além das prescrições legais inerentes à utilização dos recursos do FUNDEB e à valorização do magistério que foram igualmente cumpridas, dentre outras situações que foram apreciadas e constatadas a devida regularidade", proferiu o presidente da Casa, vereador Professor Pio Mielo, (PSDB).

Mesa Diretora

Foram aprovados, de autoria da Mesa Diretora, cinco projetos de resolução, que autoriza a transferir para a Prefeitura, os bens considerados inservíveis; que dispõe sobre a concessão de licenças e disciplina a cessão de servidores da Câmara; que revoga a Resolução nº 866, de 23 de maio de 1996, que concede a inclusão dos benefícios cesta básica e vale transporte ao 13º salário e férias anuais dos servidores da Câmara; que dispõe sobre os cargos de provimento em comissão no âmbito do Legislativo; e, que dispõe sobre a estrutura organizacional da Casa.

Prefeitura

Também foram aprovados, em dois turnos, três projetos de autoria do Executivo Municipal, que dispõe sobre o convênio a ser firmado entre a Administração Pública Municipal e os entes públicos ou entidades regularmente constituídas, visando a implantação de cadastros sincronizados ou banco de dados; que autoriza o Poder Executivo Municipal a conceder subvenção social no exercício de 2023 à entidade Associação Amigos da Banda Marcial Municipal de São Caetano do Sul; e que altera o § 1º, do art. 2º, da Lei nº 6.016, de 23 de junho de 2022, que dispõe sobre a criação da Escola de Governo Municipal.

Foto: Reprodução

Após audiência na Alesp, Unimed se compromete a avaliar planos de saúde cancelados de autistas

REDAÇÃO

Questionado pelo deputado Rafa Zimbaldi (Cidadania-SP), representante institucional da operadora informou que 2,2 mil contratos de pessoas jurídicas foram rompidos de janeiro a maio deste ano no Brasil, prejudicando cerca de 10 mil usuários

Em audiência pública realizada na tarde dessa 3ª feira (27/6), no Plenário "José Bonifácio" da Assembleia Legislativa do Estado de São Paulo (Alesp), representantes da Unimed Brasil e da Central Nacional Unimed (CNU) se comprometeram a avaliar individualmente os contratos dos planos de saúde de pessoas com Transtorno do Espectro Autista (TEA) que foram cancelados neste ano. A convocação da linha de frente da operadora partiu do deputado Rafa Zimbaldi (Cidadania-SP).

De janeiro a maio de deste ano, 2,2 mil contratos com pessoas jurídicas foram cancelados pela Unimed de forma unilateral, afetando, aproximadamente, 10 mil usuários, incluindo autistas que eram atendidos em unidades regionalizadas. Atualmente, a rede tem mais de 2 milhões de clientes e conta com 339 cooperativas associadas.

Para Zimbaldi, tão importante quanto a linha de frente da Unimed ter comparecido à sessão de ontem é o compromisso firmado pela operadora em checar se houve irregularidades no rompimento dos contratos e trabalhar para solucionar caso a caso.

De acordo com a Unimed Nacional, não houve cancelamento de forma discriminatória para pessoas físicas, o que abarca os autistas. O superintendente jurídico e de governança da Unimed Nacional, Alexandro Saltari, explicou que 83 pessoas que necessitam de tratamento de TEA tiveram o plano suspenso via contratos de pessoa jurídica - o que, segundo ele, é permitido por lei.

Com base na justificativa da operadora de saúde, Zimbaldi pediu que a empresa acolha a solicitação da Comissão da Pessoa com Deficiência da Alesp no que tange rever a situação dos afetados pela recisão de contrato da Unimed: "Saímos dessa audiência com a promessa de que a Unimed vai reavaliar cada contrato cancelado e prestar esclarecimentos sobre a quantidade de pacientes afetados. Ao que nos parece, o volume de pessoas que nos procuram e que necessitam de tratamento para autismo é bem maior do que o informado pela Unimed - 83. De toda maneira, a Alesp está satisfeita com o fato de a empresa ter enviado representantes e em ter se colocado à disposição para tentar solucionar o problema", pondera Zimbaldi.

Além de se disponibilizar a avaliar individualmente os contratos jurídicos cancelados, a Unimed Brasil e a Unimed Nacional assumiram o compromisso em voltar à Comissão da Pessoa com Deficiência da Alesp para uma conferência final do plano de saúde dos autistas:

"Uma pessoa com autismo que fica um mês sem tratamento regride equivalente a um ano. Nossa meta é buscar formas de reativar esses planos médicos. Por mais que a legislação permita o cancelamento de contratos de pessoas jurídicas, sendo que muitos são Microempreendedores Individuais (MEIs), é preciso que as unidades associadas tenham um olhar humanizado com os pacientes afetados".

Foto: Reprodução

Reoneração do diesel compensará prorrogação de programa para carros

AGENCIA BRASIL, **BRASÍLIA**

Confirmada mais cedo pelo Ministério da Fazenda, a extensão do programa de incentivos para a compra de carros com desconto custará R$ 300 milhões. A afirmação foi dada pelo ministro da Fazenda, Fernando Haddad, na noite desta quarta-feira (28). Segundo ele, os recursos virão da antecipação em R$ 0,03 da reoneração do diesel que começará em outubro.

"Ia ser um programa de R$ 1,5 bilhão e agora vai ser um programa de R$ 1,8 bilhão", disse Haddad. Dos R$ 300 milhões extras, R$ 100 milhões estavam previstos na medida provisória original, que concedia uma folga de recursos, mas os outros R$ 200 milhões exigirão uma nova medida provisória que mude a reoneração do diesel.

"Para contemplar mais R$ 200 milhões, vai ter que alterar R$ 0,03 no valor da reoneração a partir de outubro por causa da noventena [prazo de 90 dias antes do aumento de qualquer contribuição para a União]", detalhou Haddad.

O ministro disse que esse aumento não será sentido pelo consumidor final. "Na bomba, esse aumento não vai se verificar. Porque já houve queda adicional do dólar e uma queda do preço do petróleo. Então estamos sem preocupações quanto a isso. Não tem impacto para o consumidor", comentou o ministro.

Demanda alta

De acordo com Haddad, a expansão do programa foi necessária para atender à alta demanda por pessoas físicas. "Acumulou uma fila e foi trazida à consideração do presidente Lula. O presidente Lula resolveu atender a fila que se formou até ontem. Então nós vamos estender um pouquinho para atender essa fila", informou Haddad.

No início da tarde, a assessoria de imprensa do Ministério da Fazenda tinha confirmado que o programa de compra de carros com desconto seria prorrogado, com a ampliação para empresas adquirirem carros com preços mais baixos. O ministro tinha adiantado a informação a um programa de entrevistas que vai ao ar nesta noite.

Créditos tributários

O programa para a renovação da frota é custeado por meio de créditos tributários, descontos concedidos pelo governo aos fabricantes no pagamento de tributos futuros, no total de R$ 1,8 bilhão. Em troca, a indústria automotiva comprometeu-se a repassar a diferença ao consumidor.

Está prevista a utilização de R$ 700 milhões em créditos tributários para a venda de caminhões, R$ 800 milhões para carros (contra R$ 500 milhões anteriormente) e R$ 300 milhões para vans e ônibus. O programa tem prazo de quatro meses, mas pode acabar antes, assim que os créditos tributários se esgotarem.

Para compensar a perda de arrecadação, o governo pretende reverter parcialmente a desoneração sobre o diesel que vigoraria até o fim do ano. Dos R$ 0,35 de Programa de Integração Social (PIS) e Contribuição para o Financiamento da Seguridade Social (Cofins) atualmente zerados, R$ 0,11 serão reonerados em setembro, depois da noventena, prazo de 90 dias determinado pela Constituição para o aumento de contribuições federais. Com a extensão, a reoneração subirá para R$ 0,14 em outubro.

Foto: Reprodução/internet

Foto: Reprodução

Gasolina deve ficar R$ 0,34 mais cara a partir de sábado com volta de impostos

O litro da gasolina poderá ficar R$ 0,34 mais caro a partir do próximo sábado (1º). No etanol, o aumento deverá ser de R$ 0,11 por litro. É o que diz a Abicom (Associação Brasileira dos Importadores de Combustíveis).

A expansão do valor nas bombas prevista ocorrerá por conta da volta total dos impostos federais sobre as fontes de energia.

Em março, a reoneração aconteceu de forma parcial. Agora, a parcela restante voltará a incidir.

A medida foi planejada pelo governo Lula como uma forma de diminuir o impacto nos postos.

A desoneração foi implementada pela administração passada, de Jair Bolsonaro, às vésperas das eleições.

Segundo a Abicom, os encargos terão impacto total de aproximadamente R$ 0,68 no litro de gasolina. Serão R$ 0,07 de Cide (Contribuição de Intervenção no Domínio Econômico) e R$ 0,61 de PIS/Cofins (Programa de Integração Social e Contribuição para Financiamento da Seguridade Social).

A maior cobrança de impostos sobre os combustíveis acontece em meio à tentativa do governo federal de aumentar a arrecadação sem cortar gastos. A ideia é controlar as contas públicas.

A regra fiscal proposta pela equipe econômica do ministro da Fazenda, Fernando Haddad, prevê aumento total de até R$ 150 bilhões nas receitas.

Com essa reoneração sobre os combustíveis, a pasta disse ao R7 esperar arrecadar R$ 16,5 bilhões.

Projeto "Partiu Trabalho" capacitou alunos de Canindé para o mercado de trabalho

Foto: Divulgação/ Nilson Holanda

As oficinas teatrais realizadas em escola pública tiveram como objetivo ajudar os jovens no desenvolvimento profissional

O Projeto "Partiu Trabalho" realizou, de 5 e 20 de junho, 10 oficinas teatrais para os alunos da escola pública "José Rozeno", do município de Canindé (CE), buscando colaborar para a inserção dos jovens no mercado de trabalho.

O projeto tem como objetivo contribuir no desenvolvimento de habilidades socioemocionais dos jovens, como a autoconfiança e a responsabilidade profissional e pessoal. Além disso, os alunos também trabalharam as habilidades de comunicação, expressão corporal, prática do improviso, integração, trabalho em equipe, cenografia e organização cênica.

As oficinas do "Partiu Trabalho" aconteceram com grupos de até 30 alunos que, ao final, realizaram uma apresentação teatral aberta à toda a escola e comunidade, unindo e colocando em prática as técnicas teatrais e de responsabilidade profissional e pessoal que praticaram nas oficinas.

"Faz parte da nossa estratégia de desenvolvimento social criar mecanismos de inclusão de pessoas, por meio da educação e trabalho. O projeto que estamos patrocinando em Canindé e Madalena tem exatamente esse propósito: fortalecer o conhecimento de jovens que querem e precisam ingressar no mercado, em funções que sonham ocupar.

De forma lúdica, foi criado um ambiente de trocas e de protagonismo na busca pela posição de trabalho tão almejada," reforça Giovana Porteiro, gerente de Responsabilidade Social Corporativa da Galvani.

Viabilizado pela Lei de Incentivo à Cultura, "Partiu Trabalho" é uma realização do Ministério da Cultura, Governo Federal, União e Reconstrução com produção da Sancell Produções, e patrocínio da Galvani.

Sobre a Galvani

Empresa 100% brasileira de produção verticalizada de fertilizantes. Atua no setor de fertilizantes desde a década de 1960 e é líder em produção e distribuição no Matopiba, região agrícola que compreende os estados de Maranhão, Tocantins, Piauí e Bahia. Possui um complexo industrial em Luís Eduardo Magalhães e uma unidade de mineração e beneficiamento em Angico dos Dias, além de estar preparando uma nova fase de operação da unidade de mineração em Irecê – todos na Bahia. A companhia mantém também escritórios corporativos em Campinas (SP) e na capital paulista.

Sobre o Ministério: A principal ferramenta de fomento à Cultura do Brasil, a Lei de Incentivo à Cultura contribui para que milhares de projetos culturais aconteçam, todos os anos, em todas as regiões do país. Por meio dela, empresas e pessoas físicas podem patrocinar espetáculos – exposições, shows, livros, museus, galerias e várias outras formas de expressão cultural – e abater o valor total ou parcial do apoio do Imposto de Renda. A Lei também contribui para ampliar o acesso dos cidadãos à Cultura, já que os projetos patrocinados são obrigados a oferecer uma contrapartida social, ou seja, eles têm que distribuir parte dos ingressos gratuitamente e promover ações de formação e capacitação junto às comunidades. Criado em 1991 pela Lei 8.313, o mecanismo do incentivo à cultura é um dos pilares do Programa Nacional de Apoio à Cultura (Pronac), que também conta com o Fundo Nacional de Cultura (FNC) e os Fundos de Investimento Cultural e Artístico (Ficarts). Essas ações são patrocinadas pela Galvani. Lei de Incentivo à Cultura, Ministério da Cultura.

Projeto "Partiu Trabalho" capacitou alunos de Madalena para o mercado de trabalho

Foto: Divulgação

As oficinas teatrais realizadas em escola pública tiveram como objetivo ajudar os jovens no desenvolvimento profissional

O Projeto "Partiu Trabalho" realizou, de 5 a 20 de junho, 10 oficinas teatrais para os alunos da escola pública "Alfredo Machado", do município de Madalena (CE), buscando colaborar para a inserção dos jovens no mercado de trabalho.

O projeto tem como objetivo contribuir no desenvolvimento de habilidades socioemocionais dos jovens, como a autoconfiança e a responsabilidade profissional e pessoal. Além disso, os alunos também trabalharam as habilidades de comunicação, expressão corporal, prática do improviso, integração, trabalho em equipe, cenografia e organização cênica.

As oficinas do "Partiu Trabalho" aconteceram com grupos de até 30 alunos que, ao final, realizaram uma apresentação teatral aberta à toda a escola e comunidade, unindo e colocando em prática as técnicas teatrais e de responsabilidade profissional e pessoal que praticaram nas oficinas.

"Faz parte da nossa estratégia de desenvolvimento social criar mecanismos de inclusão de pessoas, por meio da educação e trabalho. O projeto que estamos patrocinando em Canindé e Madalena tem exatamente esse propósito: fortalecer o conhecimento de jovens que querem e precisam ingressar no mercado, em funções que sonham ocupar.

De forma lúdica, foi criado um ambiente de trocas e de protagonismo na busca pela posição de trabalho tão almejada," reforça Giovana Porteiro, gerente de Responsabilidade Social Corporativa da Galvani.

Viabilizado pela Lei de Incentivo à Cultura, "Partiu Trabalho" é uma realização do Ministério da Cultura, Governo Federal, União e Reconstrução com produção da Sancell Produções, e patrocínio da Galvani.

Sobre a Galvani

Empresa 100% brasileira de produção verticalizada de fertilizantes. Atua no setor de fertilizantes desde a década de 1960 e é líder em produção e distribuição no Matopiba, região agrícola que compreende os estados de Maranhão, Tocantins, Piauí e Bahia. Possui um complexo industrial em Luís Eduardo Magalhães e uma unidade de mineração e beneficiamento em Angico dos Dias, além de estar preparando uma nova fase de operação da unidade de mineração em Irecê – todos na Bahia. A companhia mantém também escritórios corporativos em Campinas (SP) e na capital paulista.

Sobre o Ministério: A principal ferramenta de fomento à Cultura do Brasil, a Lei de Incentivo à Cultura contribui para que milhares de projetos culturais aconteçam, todos os anos, em todas as regiões do país. Por meio dela, empresas e pessoas físicas podem patrocinar espetáculos – exposições, shows, livros, museus, galerias e várias outras formas de expressão cultural – e abater o valor total ou parcial do apoio do Imposto de Renda. A Lei também contribui para ampliar o acesso dos cidadãos à Cultura, já que os projetos patrocinados são obrigados a oferecer uma contrapartida social, ou seja, eles têm que distribuir parte dos ingressos gratuitamente e promover ações de formação e capacitação junto às comunidades. Criado em 1991 pela Lei 8.313, o mecanismo do incentivo à cultura é um dos pilares do Programa Nacional de Apoio à Cultura (Pronac), que também conta com o Fundo Nacional de Cultura (FNC) e os Fundos de Investimento Cultural e Artístico (Ficarts). Essas ações são patrocinadas pela Galvani. Lei de Incentivo à Cultura, Ministério da Cultura.

GAMES E TIRINHAS

www.DrPepper.com.br

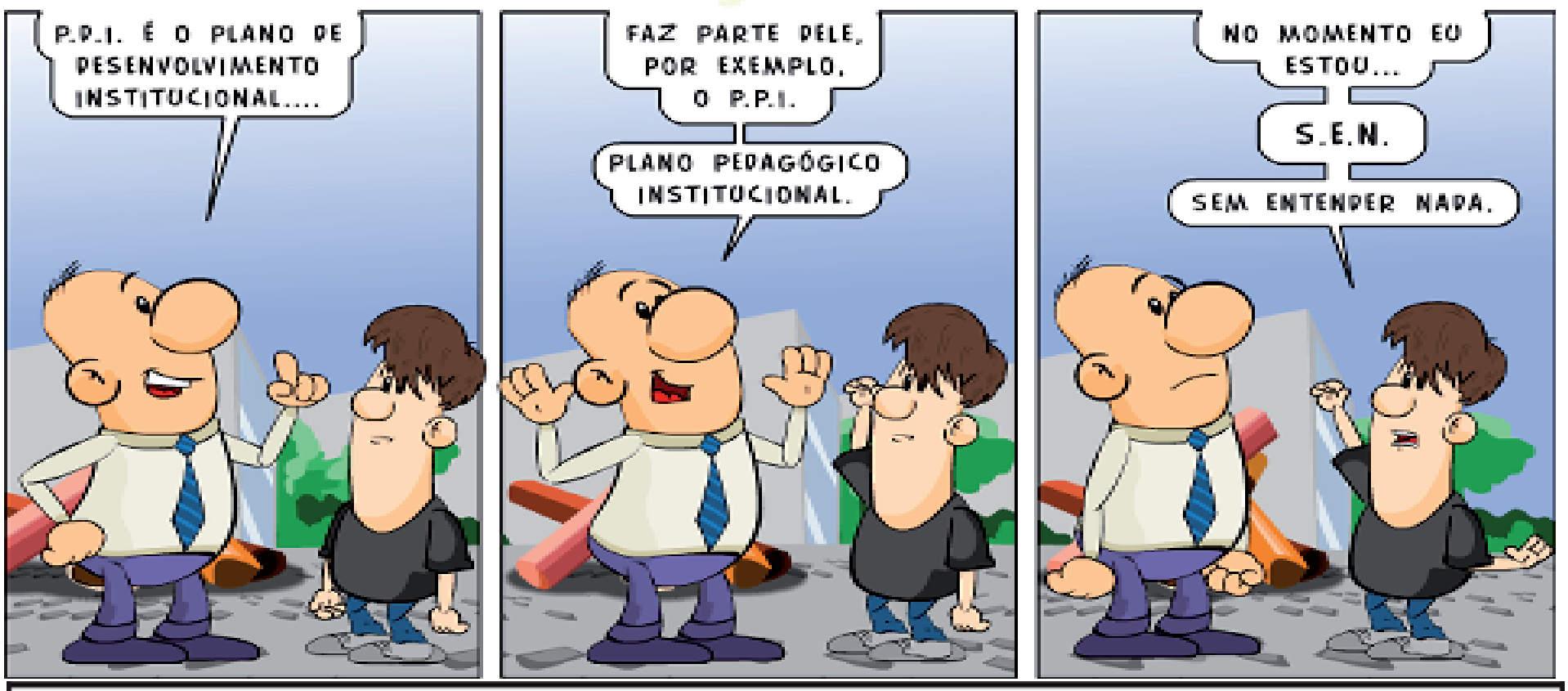

Tabloide Nacional
Reportagem, Administração e Publicidade:
Av Goiás, 2547 - Barcelona - São Caetano do Sul - SP
CEP: 09550-051 - imprensa@tabloidenacional.com.br
Whatsapp: (11) 96429-8686
Jornalista Responsável:
Victor Oliveira - MTB: 85337/SP
Distribuição: Oliveira Assessoria e Comunicação Jornalística - CNPJ: 30.334.769/0001-07

Revisão:
Ari Schneider
Arte:
Marcio Marina
Jurídico:
Dr.Thiago José Aguiar - OAB/SP 222.301

Finalização
ESTADÃO
CNPJ: 61.533.949/0001-41

Os artigos escritos neste impresso, são de total responsabilidade de seus autores.
Fica assegurado o direito de resposta a cada interessado conforme o Artigo 5º inciso V da Constituição Federal.