Tabloide Nacional

ANO 2 - Nº 15 | DE 22 DE JUNHO A 1o DE JULHO DE 2022 | TABLOIDENACIONAL.COM.BR

ENTRETENIMENTO - PÁG 7 | JOGOS E TIRINHAS - PÁG 8 | JORNAL TABLOIDE NACIONAL

EMPRESA AQÜILLA É RECONHECIDA PELA ONU POR INOVAR COM EMPODERAMENTO FEMININO

Foto: Agência KRAZ

Na noite de 28 de abril de 2022, a empresa Aqüilla, reuniu amigos, funcionários, parceiros e síndicos em sua filial do Morumbi, para comemorar mais um ano de sucesso, com direito a bolo e espumante, afinal, depois de tanto tempo sem que as pessoas pudessem estar próximas, devido a pandemia, a empresa que se manteve de pé, celebra suas conquistas e reconhecimento internacional.

NEGÓCIOS - PÁGS 2 E 3

Foto: Divulgação

Saúde alerta para acidentes que causam queimaduras em festas juninas

BRASIL - PÁG 4

Foto: PMSA

Santo André investe em inclusão digital com uso de tablets em sala de aula

FOLHA GERAL ABC - PÁG 5

Foto: PMSA

Cotação do Bitcoin cai para abaixo de US$ 20 mil

ECONOMIA - PÁG 6

O projeto de empreendedorismo x inclusão da empresa Aqüilla é sucesso com reconhecimento pela ONU

Foto: Agência KRAZ

"Cada um de vocês que aqui está, fora convidado com muita estima. Temos os funcionários desde a fundação da empresa e reconheço que a Aqüilla não existiria sem vocês, que realmente fazem a diferença no lar dos nossos clientes, vocês são nossos "PONTINHOS ROSA" se destacando nas alturas! Se fazem presentes também clientes e parceiros que estiveram conosco desde o início, vocês que acreditaram na nossa missão. Deixo aqui o meu muito obrigada! Nos reunimos hoje para celebrar mais um ano de vida da Aqüilla e também, o reconhecimento da ONU. Esse esmero reconhecimento, nos traz credibilidade e a oportunidade de crescimento internacional" , ressaltou a empresária.

Maria Eduarda Rosini, diz ter planos para a primeira filial internacional em Boston/USA no ano de 2023, porém, um convite inesperado de um investidor para uma viagem ainda em 2022 a Paris na França, talvez a faça alterar esse planejamento.

Na noite de 28 de abril de 2022, a empresa Aqüilla, reuniu amigos, funcionários, parceiros e síndicos em sua filial do Morumbi, para comemorar mais um ano de sucesso, com direito a bolo e espumante, afinal, depois de tanto tempo sem que as pessoas pudessem estar próximas, devido a pandemia, a empresa que se manteve de pé, celebra suas conquistas e reconhecimento internacional.

A Aqüilla quer fazer a diferença na vida das pessoas, na igualdade de gênero, na economia do país, promovendo oportunidades para as pessoas ingressarem no mercado de trabalho, reduzindo assim a taxa de marginalidade e desigualdade social.

Na oportunidade, conversamos com alguns funcionários: Rayane, Nascimento e Erick.

A história da Rayane (21 anos) é de muita coragem e determinação. Ela que estava desempregada há algum tempo, se candidatou para essa vaga aceitando o desafio de fazer parte da mudança nesse nicho tão masculinizado pela própria sociedade. Se diz satisfeita e prevê um crescimento em sua carreira, com a esperança em até internacionalizá-la.

Nascimento tem 23 anos, começou na Aqüilla como ajudante e teve a oportunidade de fazer cursos e especializações para subir de cargo. Segundo ele, trabalhar nesta empresa é motivo de grande felicidade e satisfação.

Erick (27 anos), é o funcionário mais antigo da Aqüilla. Ele que esteve na fundação da empresa, diz ter adquirido muita experiência nesse decorrer. O especialista em fachada predial, passou por todas as etapas e hoje ocupa o cargo de supervisor de obras.

EVENTO

Segundo, os sócios Raphael Davoglio e Adriano Santos Alleviare, ser rosa, chamou a atenção! "*Como clientes, acreditamos que a Aqüilla foi a melhor escolha. Buscamos empresas que atendam a nossa necessidade e nos ofereça um diferencial. O trabalho da empresa, agrega na sociedade com a questão da igualdade de gêneros, impactando diretamente na economia do país. Lidamos com a gestão de pessoas e não nos importa a cor, raça, nacionalidade ou opção sexual, o que importa realmente, é a execução do serviço e isso eles nos entregam com excelência!*"

Fernanda Santana e Antônio Fernandes do Clube Atlético Paulistano marcaram presença e disseram que o diferencial que chamou a atenção na contratação, não foi somente a questão de preço e sim o retorno da inclusão.

Foto: Agência KRAZ

Tabloide Nacional
Reportagem, Administração e Publicidade:
Av Goiás, 2547 - Barcelona - São Caetano do Sul - SP
CEP: 09550-051 - imprensa@tabloidenacional.com.br
Whatsapp: (11) 96429-8686
Jornalista Responsável:
Victor Oliveira - MTB: 85337/SP
Distribuição: Oliveira Assessoria e Comunicação Jornalística - CNPJ: 30.334.769/0001-07

Revisão:
Ari Schneider
Arte:
Maercio Marina
Jurídico:
Dr.Thiago José Aguiar - OAB/SP 222.301
Circulação:
São Paulo, Santo André, São Bernardo do Campo, São Caetano do Sul, Diadema, Mauá, Ribeirão Pires e Rio Grande da Serra.

Finalização
ESTADÃO
CNPJ: 61.533.949/0001-41

Os artigos escritos neste impresso, são de total responsabilidade de seus autores.
Fica assegurado o direito de resposta a cada interessado conforme o Artigo 5º inciso V da Constituição Federal.

Foto: Agência KRAZ

Entre os amigos, Vanessa Marinaro e Manoel Júnior, que acompanharam o desenvolvimento e o crescimento de Maria Eduarda, disseram que existe um antes e um depois dessa mulher incrível, da menina tímida e com medo de falar em público a mulher ousada e determinada que teve o sonho, o desejo ardente, muita persistência e resistência para chegar até aqui.

Todo sucesso vem acompanhado de pessoas próximas, fundamentalmente importantes, uma delas é a mãe dona Lenice Santana que é o coração que acolhe e cuida dessa empresária, mãe, esposa e filha.

"*Não é fácil o fardo que ela carrega, muitas vezes não consigo vê-la sair ou chegar do trabalho, já dormiu no escritório, viaja, não se alimenta direito, então, o que ela está colhendo é parte de todo esse esforço!*"

Trazer a figura feminina para um trabalho considerado totalmente masculino, fez a Aqüilla quebrar barreiras e inovar dentro do mercado econômico, abrindo portas e jogando para escanteio a figura ultrapassada que existia culturalmente existe no Brasil.

Para Maria Eduarda Rosini, fazer as pessoas terem uma nova visão neste tipo de negócio, por mais desafiador que seja, ampliou a bagagem da empresa.

"*Mulheres limpando fachada de edifícios nunca se viu em São Paulo ou fora do Estado, mas a Aquilla veio com essa inovação e determinação*", ressaltou a empresária e ainda completou:

Essa postura disruptiva contribui para que a economia do país cresça, ofertando desta maneira oportunidade para pessoas capacitadas e no momento fora do mercado de trabalho.

A Aqüilla emprega mulheres e profissionais do público LGBTQIAP+ com apoio da ONU Brasil (Programa de Inclusão – agenda 2030 – ODS) para desempenhar todos os serviços que oferecemos sem distinções ou discriminações

@grupoaquilla
grupoaquilla.com
(11) 2374-7747

Foto: Agência KRAZ

aqüilla
Diferença nas alturas!

RANGEL Jóias
OURO - RESTAURAÇÃO E CONFECÇÃO DE JOIAS - CONSERTO DE RELÓGIOS - ALIANÇAS SOB ENCOMENDA - GRAVAÇÃO EM CANETAS - PLACAS E JÓIAS
ACEITAMOS TODOS OS CARTÕES DE DÉBITO E CRÉDITO
TUDO EM ATÉ 10 VEZES SEM ENTRADA E SEM JUROS!
São Bernardo Plaza Shopping - Av Rotary, 624 - Loja 2059 - Piso L2
(11) 4127-5763 (11) 94457-7870 rangel.joias

Saúde alerta para acidentes que causam queimaduras em festas juninas

Foto: Reprodução

O Ministério da Saúde divulgou alerta com recomendações e cuidados para evitar acidentes que possam causar queimaduras durante as tradicionais festas juninas, muito populares em todo o país. A atenção deve ser especial em ambientes em que podem ser frequentes as queimaduras por líquidos quentes, chamas de fogueira e fogos de artifício.

Entre janeiro e abril deste ano, já foram registrados 3.540 procedimentos hospitalares e 32.631 atendimentos ambulatoriais por *causa de queimaduras no Brasil.*

Segundo o ministério, em junho, é comum aumentarem os casos, e a prevalência é de queimaduras de segundo grau, com destaque para as lesões dos membros superiores (mãos e braços), tronco e cabeça.

De acordo com a Organização Mundial de Saúde (OMS), cerca de 180 mil pessoas morrem por ano em consequência de queimaduras, que são a quinta causa mais comum de lesões não fatais na infância. As queimaduras não fatais podem causar hospitalização prolongada, desfiguração e incapacidade, muitas vezes resultando em cicatrizes e rejeição.

Ao todo, 48 estabelecimentos são habilitados pelo Sistema Único de Saúde (SUS) como centros de referência na assistência a queimados, além da oferta de procedimentos, medicamentos, órteses, próteses, materiais especiais e exames necessários para atender às vítimas.

Primeiros socorros

De acordo com o Ministério da Saúde, em casos de queimadura, o paciente deve colocar, de imediato, a parte queimada debaixo da água corrente fria, com jato suave, por aproximadamente dez minutos. Compressas úmidas e frias também são indicadas.

Se houver poeira ou insetos no local, mantenha a queimadura coberta com pano limpo e úmido. No caso de queimaduras em grandes extensões do corpo por substâncias químicas ou eletricidade, a pessoa necessita de cuidados médicos imediatos.

É importante nunca tocar a queimadura com as mãos; nem furar bolhas; tentar descolar tecidos grudados na pele queimada, ou retirar corpos estranhos ou graxa do local queimado.

Não se pode colocar manteiga, pó de café, creme dental ou qualquer outra substância sobre a queimadura. O Ministério da Saúde lembra que somente o profissional de saúde sabe o que deve ser aplicado sobre o local afetado.

Nas festas, é preciso também ter atenção ao manipular bebidas e alimentos com altas temperaturas e evitar brincadeiras perto de fogueiras para prevenir queimaduras por chamas e problemas nas vias aéreas, pela inalação de fumaça.

É importante ainda ter cuidado ao usar produtos inflamáveis, como o álcool 70% (na forma líquida ou em gel), e não manipular o produto perto do fogo, mantendo-o longe do alcance das crianças.

por Agência Brasil

Foto: Reprodução

Varíola dos macacos: OMS anuncia resposta unificada contra doença

Foto: Reprodução

A Organização Mundial da Saúde (OMS) comunicou hoje que vai suprimir de suas estatísticas a distinção entre países endêmicos e não endêmicos quanto ao vírus monkeypox, conhecido como varíola dos macacos. Segundo a organização, a medida pretende facilitar uma resposta unificada ao vírus.

"*Estamos eliminando a distinção entre países endêmicos e não endêmicos, informando sobre os países juntos sempre que for possível, para refletir a resposta unificada necessária",* diz o comunicado divulgado neste sábado no site da OMS.

Antes de a doença se espalhar por diversos países, a varíola dos macacos era considerada endêmica (que circula o ano todo em um país, com volume esperado de casos e óbitos) em países da África Central e da África Ocidental. Mas nos últimos meses houve relatos da doença em diversos outros países não endêmicos, especialmente na Europa, que já responde por 84% dos casos notificados, segundo a OMS. Somente neste ano, entre os dias 1º de janeiro e 15 de junho, disse o órgão, 2.103 casos confirmados da varíola do macaco foram relatados em 42 países, assim como um caso provável e uma morte. A OMS, no entanto, considera que o número de casos seja ainda maior. "*É provável que o número real de casos permaneça subestimado.*"

por Agência Brasil

Santo André investe em inclusão digital com uso de tablets em sala de aula

Foto: PMSA

O uso de tablets durante as aulas da rede municipal de ensino reforça o investimento da Educação de Santo André em tecnologia. A inclusão digital garante a alunos e professores o acesso aos conteúdos pedagógicos de forma rápida e eficiente. Na Emeief Cidade Takasaki, no Jardim Alzira Franco, por exemplo, os dispositivos móveis serviram como apoio nos estudos preparatórios para a prova da OBA (Olimpíada Brasileira de Astronomia).

Durante as aulas, a escola incentiva o uso de aplicativos disponíveis nos aparelhos, como o Stellarium e Solar System Scope, que auxiliam os alunos no processo de exploração e construção de ideias com base no sistema solar.

Para a aluna Emmanuely Silva, de 9 anos, a interação com o tablet trouxe experiências positivas. "*Estou aprendendo ainda mais sobre os planetas, curiosidades e o que tem dentro de cada um deles*", destaca.

As aulas com os tablets duram cerca de uma hora, mas a unidade de ensino estimula que os alunos utilizem os aplicativos e estudem os temas também em casa. "*Com os aplicativos aprendemos e nos divertimos ao mesmo tempo*", completa o aluno Maderson Alves dos Santos, de 8 anos.

O aplicativo Stellarium apresenta o céu em três dimensões como se estivesse sendo visto a olho nu, com binóculos ou telescópio. Já o Solar System Scope traz uma maneira divertida de explorar.

Sesc São Caetano retoma projeto de corrida com 5°edição do "Pelas Ruas de São Caetano"

Com a finalidade de conhecer e observar pontos e locais da cidade por uma outra ótica, o Sesc São Caetano promove de 20 a 24 de junho, a 5° edição da corrida pedestre recreativa "Pelas Ruas de São Caetano". Assim como nas edições anteriores, o objetivo é trazer a corrida para além do exercício físico, lançando um olhar diferenciado na cidade durante a prática em seus pontos culturais e históricos. Neste ano, os percursos acontecem pelo bairro Santa Maria, com distância de 7,5 quilômetros e intensidade moderada. Além da caminhada e da corrida, o projeto conta com uma oficina de customização de camisetas para a elaboração do uniforme, uma oficina de avaliação física com testes relevantes para a preparação da corrida e da caminhada e uma palestra sobre alimentação. Indicada para maiores de 16 anos e praticantes de atividades físicas regulares, as inscrições são abertas ao público geral e realizadas pelo portal SescSP.

Foto: Reprodução

Além disso, durante a semana de 20 a 23 de junho, ocorrerão em diversos horários, aulas especiais de 30 minutos com educadores do Sesc, que desenvolverão atividades que visam uma boa e segura prática de corrida e caminhada.

A abertura das atividades, no dia 20 às 19h, será com a oficina de customização de camisetas, onde soltar a criatividade será essencial para a confecção do uniforme da corrida.

Dia 21, também às 19h, a nutricionista, Dra. Carolina Oliboni, fará uma palestra para os atletas sobre o tema, "Preparando a alimentação: Cadê a proteína?"

Policial é baleado durante assalto em São Bernardo, e bandido morre

Um policial militar foi baleado durante tentativa de assalto quando saía de casa, no bairro Assunção, em São Bernardo do Campo, no ABC paulista, na tarde de domingo O ido também foi atingido e morreu no local.

O policial, que se encontrava de folga, estava saindo de casa com sua filha pequena e a esposa quando foi surpreendido por um homem, que anunciou o assalto.

Quando o suspeito foi revistar a vítima, a fim de roubá-la, percebeu que ele era policial e atirou. O agente conseguiu sacar a arma a tempo e também disparou contra o assaltante. Houve uma troca de tiros, e os dois foram baleados.

O policial foi atingido com dois disparos, um na virilha e o outro no pé, e levado para um pronto-socorro da região. Ele não corre risco de morte.

O assantante teve o óbito constatado pelo Samu (Serviço de Atendimento Móvel de Urgência) ainda no endereço.

Foto: Reprodução

Compras públicas podem ser realizadas 100% por aplicativo

Os empreendedores de todo o país já podem participar, por meio do celular ou do tablet, de compras do governo federal que não exigem licitação. O aplicativo Compras.gov.br permite que todo o processo de compra na modalidade dispensa de licitação ocorra 100% de forma digital em dispositivos móveis.

Em maio, o aplicativo começou a receber cadastros dos empreendedores. Na semana passada, o sistema registrou os primeiros vencedores que fizeram o processo de compra pública totalmente pela ferramenta.

Segundo o Ministério da Economia, que desenvolveu o aplicativo em conjunto com o Serviço Brasileiro de Apoio às Micro e Pequenas Empresas (Sebrae), a ferramenta foi baixada 150 mil vezes e o sistema registrou mais de 3,4 mil interações de fornecedores de todo o país.

A partir do segundo semestre, o aplicativo terá as funcionalidades ampliadas. A ferramenta passará a permitir a participação do empreendedor na etapa de lances na modalidade Dispensa Eletrônica.

Criada pela Nova Lei de Licitações e Contratos, de 2021, a Dispensa Eletrônica permite contratações diretas (sem licitação) de pequeno valor. São definidas como contratações de pequeno valor as transações de até R$ 17,6 mil para compras e serviços e de até R$ 33 mil para obras e serviços de engenharia.

Foto: Reprodução

Procedimentos

De acordo com o Ministério da Economia, o aplicativo pretende facilitar o acesso de pequenos negócios e de pessoas físicas às compras públicas. Os interessados em vender para o Poder Público precisam executar somente três passos para se credenciarem no Sistema de Compras do Governo Federal.

baixar o aplicativo, disponível para os sistemas Android e iOS. Em seguida, o fornecedor deve entrar o com login do Portal Gov.br (portal de serviços públicos do governo federal) e inserir o Cadastro Nacional da Pessoa Jurídica (CNPJ) ou o Cadastro de Pessoa Física (CPF). Após o credenciamento, o empreendedor está apto a participar de qualquer processo de compra pública com dispensa de licitação.

O aplicativo informa diariamente as oportunidades disponíveis. Quem participar de um certame passará a receber todas as notificações relativas à concorrência, como avisos, esclarecimentos, homologação de item e convocação, entre outras.

Cotação do Bitcoin cai para abaixo de US$ 20 mil

Valor é o menor desde dezembro de 2020

Foto: Reprodução

O Bitcoin caiu para abaixo de 20 mil dólares neste sábado (18), patamar mais baixo em 18 meses, estendendo sua queda, à medida em que investidores mostram nervosismo pelos problemas cada vez maiores da indústria e com a retração geral de ativos mais arriscados continuando.

O setor de moedas digitais levou um golpe esta semana, após a empresa de empréstimos de criptomoedas Celsius congelar saques e transferências entre contas, enquanto algumas empresas de cripto demitiram funcionários e houve relatos de que um hedge fund (fundos flexíveis que buscam proteção de investimentos) de criptomoedas havia tido problemas.

Isso acontece paralelamente a uma queda nas ações, com papéis norte-americanos passando pela sua maior baixa semanal em porcentagem em dois anos, com temores direcionados ao crescimento das taxas de juro e uma possibilidade cada vez maior de recessão.

O Bitcoin, maior criptomoeda do mundo, teve uma última queda de 7,3%, para US$ 19,085, tendo chegado anteriormente a US$ 18,732 dólares, seu patamar mais baixo desde dezembro de 2020.

A cripomoeda caiu 59% este ano, e a sua principal rival, a ether, apoiada pela Ethereum, caiu 73%. Em 2021, o Bitcoin atingiu um pico de US$ 68 mil dólares.

"*Baixar de US$ 20 mil dólares mostra que a confiança na indústria cripto entrou em colapso e que você está vendo as tensões mais recentes*", disse Edward Moya, analista de mercado sênior da Oanda, neste sábado. "*Há muitas moedas e transações cripto que estão sob tremenda pressão financeira, devido aos custos de empréstimos*".

Carlinhos Maia anuncia mudança para São Paulo após sofrer assalto

Foto: Reprodução

Quase um mês após bandidos invadirem o apartamento em que morava no Nordeste, Carlinhos Maia disse que vai se mudar para São Paulo. O humorista anunciou neste domingo (19), nos stories do Instagram, que já está de malas prontas e que, apesar disso, vai continuar visitando a cidade de origem, Maceió, em Alagoas.

"*Vamos morar em São Paulo, mas sempre estaremos por aqui [Maceió]*", revelou aos seguidores no Instagram. Apesar de dizer que não quer mais receber visita de fãs, amigos e familiares que não forem convidados, Carlinhos disse não estar disposto a se afastar de todo mundo.

Ele ainda avisou que já estava, há muito tempo, dividindo seu tempo entre São Paulo e Maceió e que só confirmou a informação para os fãs.

"*Vou continuar vindo para cá, meus pais moram aqui, a casa da Barra vai continuar acontecendo sempre, a Vila vai continuar acontecendo. Só minha vida que vai mudar um pouco e vocês vão comigo na bagagem*", contou.

Além disso, Carlinhos aproveitou para negar os rumores de que ele venderia o apartamento em que aconteceu o crime. Ele disse que o local continua sendo um sonho para ele: "*Estão mudando tudo por lá, portas blindadas. Infelizmente toda minha equipe de lá não está mais comigo, muita coisa mudou. É isso, nova etapa*", encerrou.

Ronald, filho de Ronaldo Fenômeno, sonha ser craque na música: 'Quero escrever minha história'

Contrariando as expectativas de milhões de fãs do pai, DJ Ronald, filho do craque Ronaldo Fenômeno e Milene Domingues, encontrou na música a verdadeira vocação. Aos 22 anos, o DJ se prepara para o primeiro lançamento autoral, um remix da música Vou Com Carinho, Ela Quer Com Força, em parceria com MC Don Juan. O hit estará disponível nas plataformas digitais a partir desta terça-feira (21).

"*Estou muito ansioso e muito feliz com o resultado. Na pandemia, eu fiquei um tempinho sem estar agenciado, mas quando deu uma leve melhorada encontrei na GR6 uma boa oportunidade para levar a minha carreira para uma nova fase. Assim que comecei a olhar o repertório que eles tinham de músicas, visualizei nessa canção um remix eletrônico, que tivesse mais a minha cara*", contou.

O artista diz que a criação da track (faixa musical) contou com 100% do apoio dos compositores da música original, MC Don Juan, MC Davi e MC GR15.

"*Foi muito prazeroso fazer esse projeto porque de fato teve o aval dos donos do hit. Consegui fazer uma releitura muito bacana e estou muito feliz dessa ser a primeira de muitas músicas que estou planejando para essa nova fase da minha carreira. Essa é só a ponta do iceberg.*"

O jovem fala ainda que, hoje, se sente totalmente preparado para encarar as responsabilidades que a profissão de artista requer. "*A primeira vez que fui contratado, com direito a cachê, para tocar em uma festa, eu tinha 14 anos, estou preparado!*"

Foto: Reprodução

Isis Valverde arranca suspiros ao posar de vestido transparente em Malibu

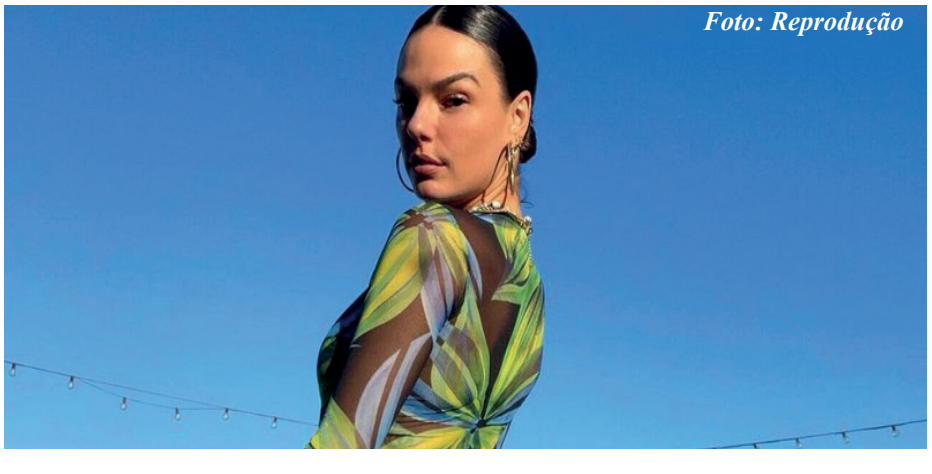
Foto: Reprodução

A atriz Isis Valverde compartilhou em sua conta do Instagram neste domingo do dia (19) fotos da sua viagem em Malibu. Na publicação ela aparece com um lindíssimo vestido transparente bem tropical nas cores branco, amarelo e marrom e por baixo da transparência ela usou um maiô preto.

Na publicação feita no feed do seu Instagram a atriz mostra fotos do local e também um vídeo ao lado de uma amiga, dançando bastante e fazendo carão de modelo. Ela aparece sorridente nas fotos e com o cabelo preso. Na lengenda ela coloca um emoji de um trevo de quatro folhas.

Os cliques postados no Instagram deixaram os fãs e seguidores suspirando. A foto rendeu muitos comentários elogiando a beleza de Isis "*Que mulher maravilhosa*", comentou uma internauta. "*Me faltam palavras para descrever*", afirmou outra.

A atriz é mãe do pequeno Rael Valverde de três anos, fruto do seu antigo relacionamento com André Resende com quem ela foi casada desde junho de 2018, mas infelizmente o casal anunciou o termino do casamento este ano de 2022.

Além de mãe e um mulherão, Isis também é uma ótima profissional, ela é uma triz brasileira que interpretou diversos personagens emblemáticos. Seu primeiro papel de protagonista foi na refilmagem de Ti Ti Ti.

Prêmio Mceys Qualidade Brasil 2022 irá premiar profissionais de diversas areas na Câmara de Vereadores em São Paulo

O Prêmio Mceys Qualidade Brasil nasceu em função do reconhecimento daqueles que praticam o altruísmo e/ou ações sociais.

Como de praxe, anualmente um tema de relevância e urgência nacional é eleito a fim de destacá-lo e propagá-lo entre os participantes do evento.

– Disseminar uma consciência coletiva a respeito de temas anuais é uma forma de propiciar novos pontos de vistas e visões de mundo acerca do bem à nossa sociedade – afirma Manoel Henry Moreira, presidente do evento, sobre a eleição anual de um tema para o evento.

No ano de 2017, o evento homenageou as comunidades indígenas e, em especial, as comunidades Quilombolas e Guarani Mbya do Vale do Ribeira/SP. No ano seguinte, ou seja, 2018, foi a vez de pautar "A Preservação Ambiental das Riqueza Naturais". Em 2019, o tema "Inclusão Social das Pessoas com Deficiência" possibilitou uma participação significativa de pessoas com deficiência física, visual, auditiva, intelectual e psicossocial.

Esse ano não poderia ser diferente e, seguindo a tradição de estimular debates, discussões, melhorias, bem como evoluções no que pese ao modo de pensarmos e agirmos visando a construção de uma sociedade realmente para todos, a Mceys PRO junto da Mceys Instituto de Produção Cultural (MIPC) e da mesa coordenadora da 8° edição do Prêmio Mceys Qualidade Brasil elegeram, para o esse ano de 2022, o tema "Direito à Moradia e as Condições Habitacionais no Brasil - A Construção de um Brasil Civilizado e Justo".

Sobre o evento:
O PMQBr é um projeto realizado pelo Mceys Instituto de Produção Cultural – MIPC, criado no ano de 2015, na cidade de São Paulo, com o objetivo de promover um momento de reconhecimento aos trabalhos sociais dos(as) intérpretes, autores, músicos(as) e produtores que participavam exercendo suas respectivas funções no dia a dia de trabalho com a Studio Mceys Produção, se restringindo somente a este ciclo artístico até o segundo semestre de 2016, quando a mesa coordenadora do prêmio, em reuniões, aprovou uma nova ideia adotando uma nova configuração no processo de indicados(as).

O evento foi expandido e passou a homenagear e certificar não só o meio artístico pelos trabalhos sociais que realizam, mas todas as pessoas e profissionais que os envolvem e contribuem de alguma forma para com suas atividades bem sucedidas, classificando-as em categorias a serem indicados(as), honrando os serviços prestados a nossa sociedade e ao nosso estado brasileiro.

Sendo assim, o perfil do indicado(a) ao Premio Mceys Qualidade Brasil 2022 será conveniente ao seu currículo de vida social, sem escolha de gêneros, etnias, religiões e classes sociais.

A indicação no site oficial do evento será avaliada e considerada respeitando os requisitos centrais e secundários do tema do ano.

O selo Premio Mceys Qualidade Brasil 2022 é um reconhecimento aos trabalhos sociais e a qualidade de serviços prestados, conferido às pessoas, profissionais, personalidades e empresários.

Faça sua inscrição ou indicação para a 8ª edição do Prêmio Mceys Qualidade Brasil!

https://premiomceysqualidadebrasil.com.br/

POUSADA ★★★★★
VILA NATAL
Art Gallery
CAMPOS DO JORDÃO
Pousada Vila Natal - Art Gallery | +55 (012) 3662-1888
Rua Serafim Capela, No. 400 - Vila Natal
Campos do Jordão
CEP 12460-000 - Brasil
www.vilanatalpousada.com.br